



GEMEINDEAMT PÖRTSCHACH AM WÖRTHER SEE
A-9210 Pörtschach am Wörther See, Hauptstraße 153
pol. Bezirk: Klagenfurt-Land
Tel.: 042 72 / 2810; e-mail: poertschach@ktn.gde.at
www.poertschach.gv.at

Änderung des Flächenwidmungsplanes

Verordnung

des Gemeinderates der Gemeinde Pörtschach am Wörther See vom 12. November 2020, Zahl: 5/2016, genehmigt mit Bescheid der Kärntner Landesregierung vom 10.03.2023 Zahl: 03-Ro-89-1/7-2023 mit der der Flächenwidmungsplan geändert wird.

Gemäß § 13 in Verbindung mit § 34 des Kärntner Raumordnungsgesetzes 2021 – K-ROG 2021 wird verordnet:

§ 1

(1) Der Flächenwidmungsplan der Gemeinde Pörtschach am Wörther See wird wie folgt geändert:

5/2016 Umwidmung einer Teilfläche von ca. 1.500 m² aus den als „Grünland – Für die Land- und Forstwirtschaft bestimmte Fläche, Ödland“ festgelegten Grundstücke Nr. 615/1, 614/1 und 616 alle KG 72152 Pörtschach, in „Bauland – Kurgebiet“ (§ 3 Abs. 6 K-GplG 1995)

(2) Die planliche Darstellung in der Anlage bildet einen integrierten Bestandteil dieser Verordnung.

§ 2

Diese Verordnung tritt mit Ablauf des Tages der Kundmachung im elektronischen Amtsblatt in Kraft.

Die Bürgermeisterin

Änderung Flächenwidmungsplan LAND KÄRNTEN

Anregung auf Umwidmung KAGIS

Gemeinde: **Pörschach am Wörther See**

Kundmachung

Katastralgemeinde: **Pörschach**

von:

bis:

Grundstücke: **615/1**

Fläche [m²]: **ca. 600 m²**

Von Widmung: **Grünland - für die Land- und Forstwirtschaft bestimmte Fläche, Ödland**

In Widmung: **Bauland - Kurgebiet**

Gemeinderatsbeschluss vom:

Umfang: 125,2m
Fläche: 587,7m²

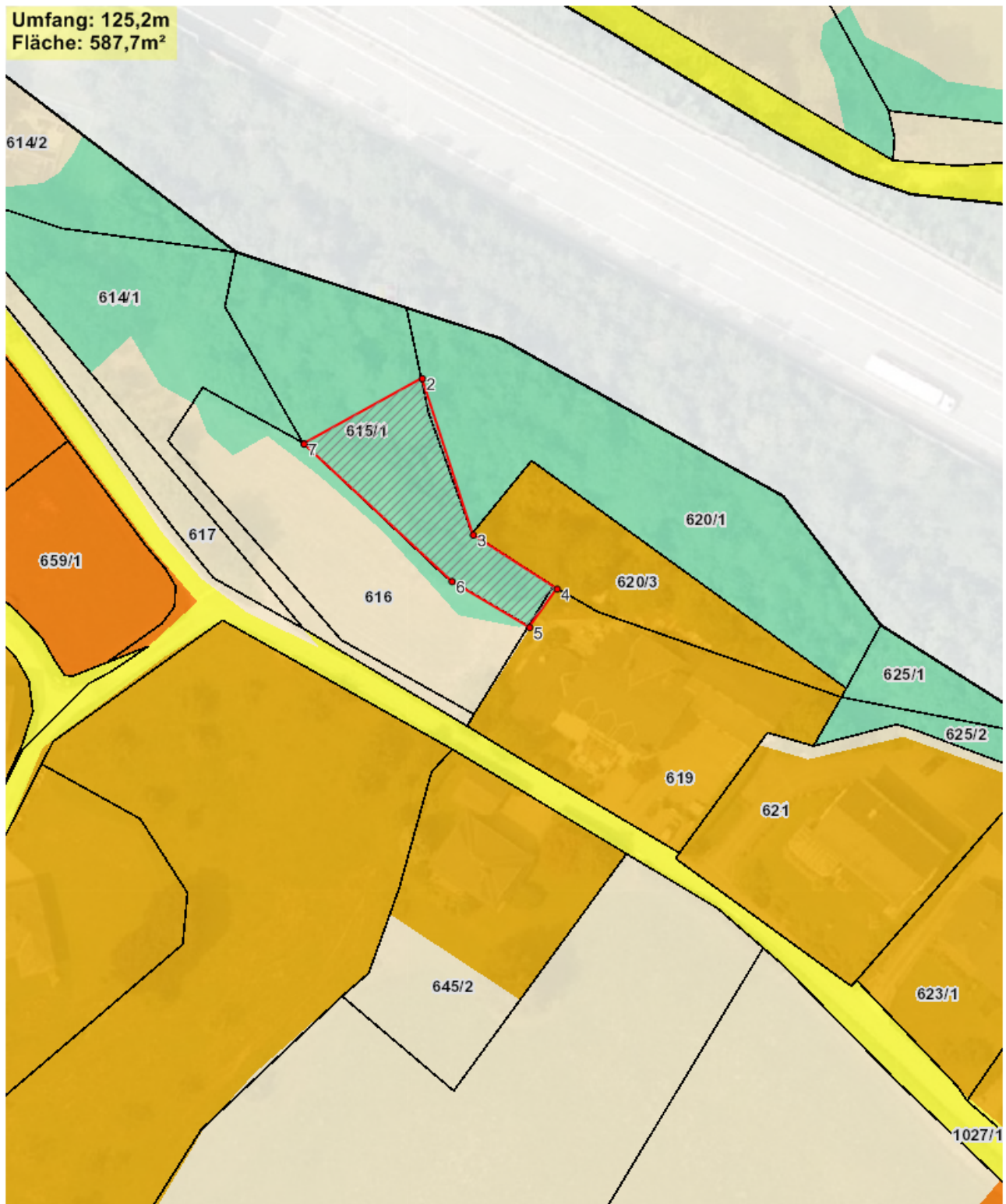

Planausgabe: **02.10.2019**

von: Tschemernjak

Maßstab: **1:1000**

Änderung Flächenwidmungsplan LAND KÄRNTEN

Anregung auf Umwidmung KAGIS

Gemeinde: **Pörschach am Wörther See**

Kundmachung

Katastralgemeinde: **Pörschach**

von:

bis:

Grundstücke: **614/1**

Fläche [m²]: **ca. 100 m²**

Von Widmung: **Grünland - für die Land- und Forstwirtschaft bestimmte Fläche, Ödland**

In Widmung: **Bauland - Kurgebiet**

Gemeinderatsbeschluss vom:

Umfang: 88,2m
Fläche: 95,9m²

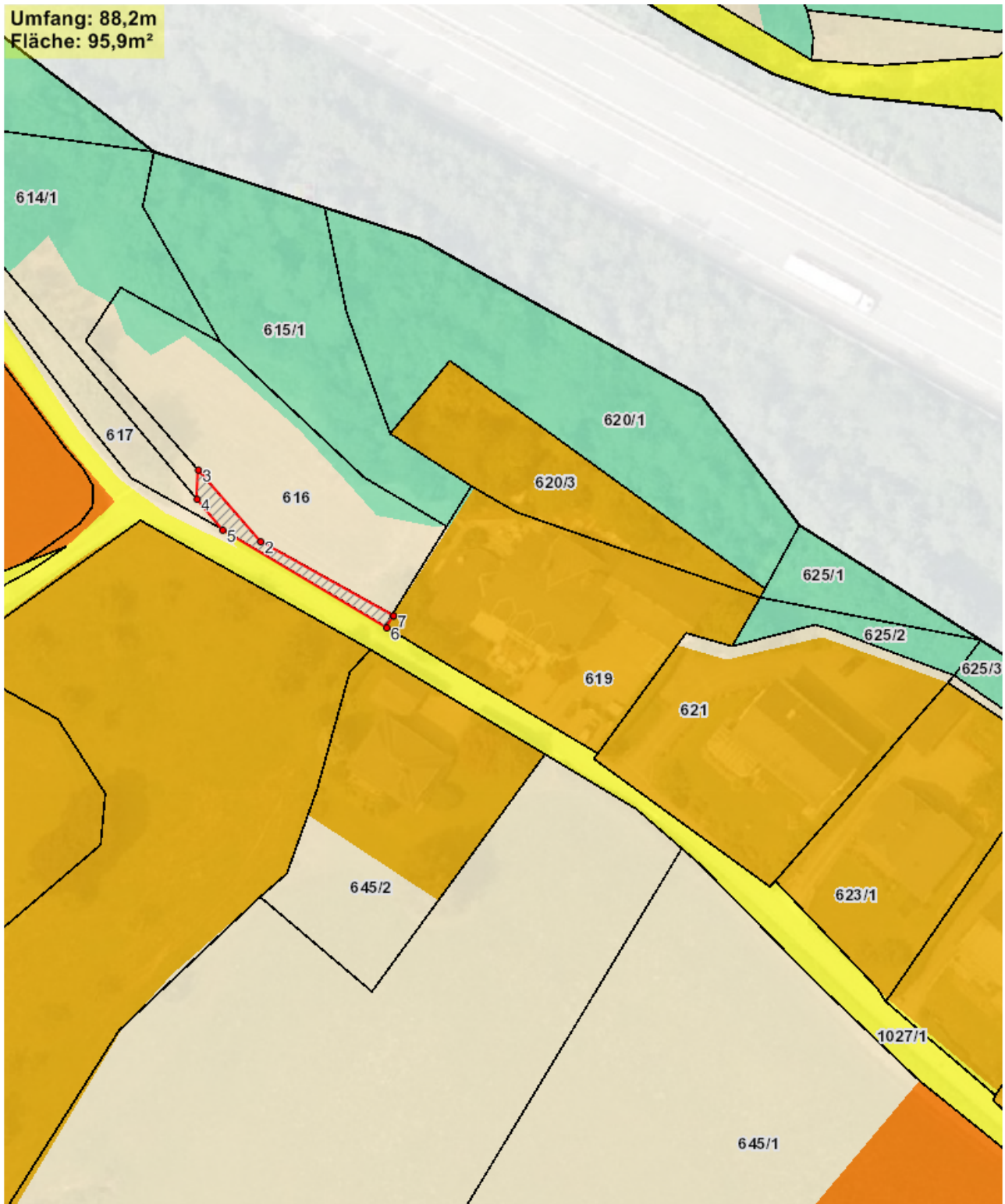

Planausgabe: **02.10.2019**

von: Tschemernjak

Maßstab: **1:1000**

Änderung Flächenwidmungsplan LAND KÄRNTEN

Anregung auf Umwidmung KAGIS

Gemeinde: **Pörschach am Wörther See**

Kundmachung

Katastralgemeinde: **Pörschach**

von:

bis:

Grundstücke: **616**

Fläche [m²]: **ca. 800 m²**

Von Widmung: **Grünland - für die Land- und Forstwirtschaft bestimmte Fläche, Ödland**

In Widmung: **Bauland - Kurgebiet**

Gemeinderatsbeschluss vom:

Umfang: 129,2m
Fläche: 804,2m²

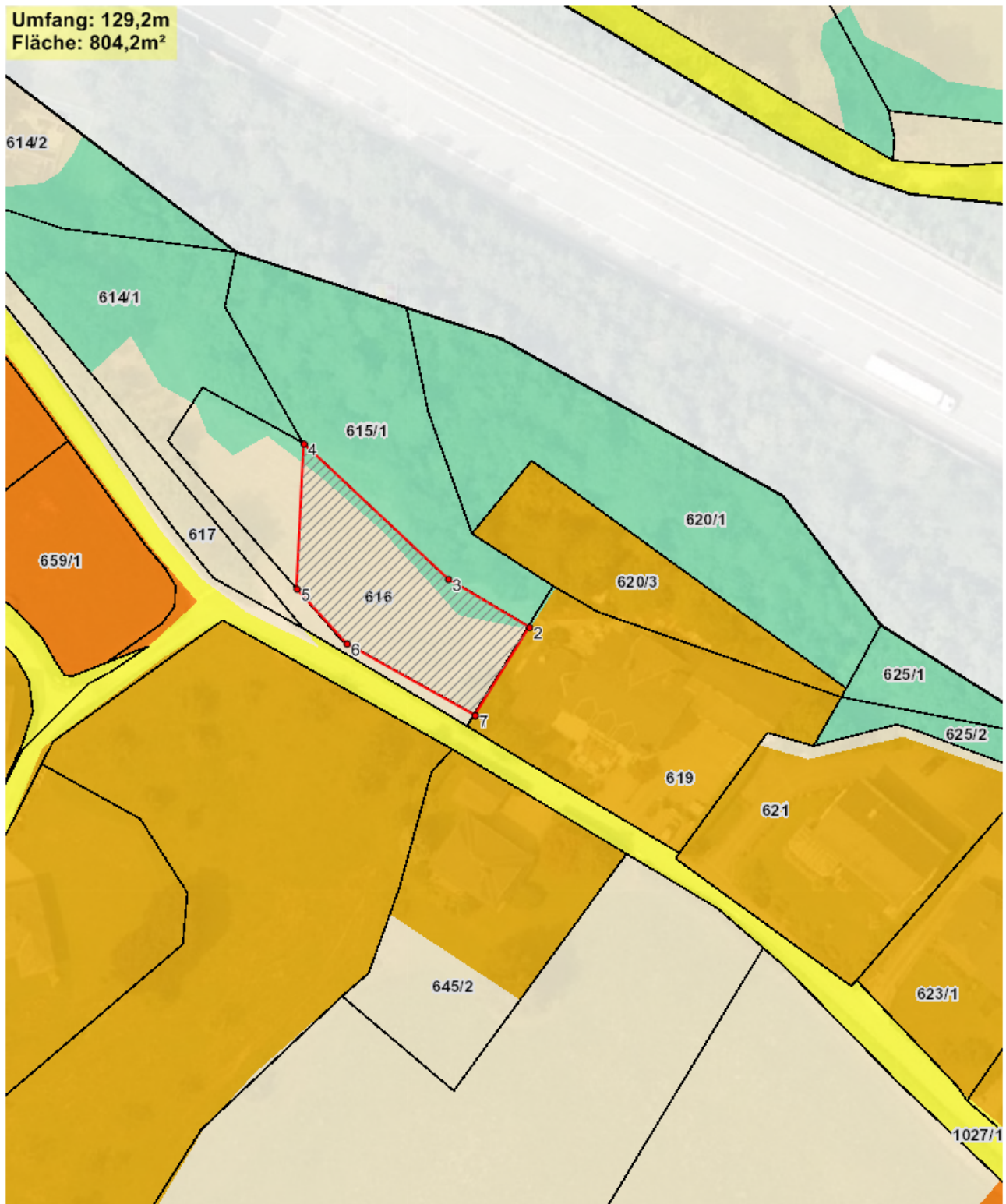

Planausgabe: **02.10.2019**

von: Tschernernjak

Maßstab: **1:1000**

