



# GEMEINDE PÖRSCHACH AM WÖRTHER SEE

A-9210 Pörschach am Wörther See, Hauptstraße 153

pol. Bezirk: Klagenfurt-Land

Tel.: 042 72 / 2810; e-mail: [poertschach@ktn.gde.at](mailto:poertschach@ktn.gde.at)

[www.poertschach.gv.at](http://www.poertschach.gv.at)

## VERORDNUNG

**des Gemeinderates der Gemeinde Pörschach am Wörthersee  
vom 09.November 2022 Zahl: 120-2/2022-1  
mit welcher Maßnahmen zur Regelung und Sicherung des Verkehrs im Ortsgebiet  
Pörschach am Wörther See erlassen werden.**

### § I

#### **30 km/h Zonen - Beschränkungen (Beschränkung der höchst zulässigen Geschwindigkeit auf 30 km/h in Pörschach am Wörthersee**

Das mittels Ortstafeln nach Hinweiszeichen § 52/ 17a StVO beschilderte Ortsgebiet von Pörschach - siehe Gutachten Revision 1 Ing. Gattereder vom 18.10. 22 Punkt 2.3.1 – kurz GA) wird eine 30 km/h Zone verordnet.

Die Zonengrenzen sind aus dem o.a. GA ersichtlich und (wie im GA eingetragen) mittels Beschilderung dem Verkehrsteilnehmer zur Kenntnis zu bringen. Von der Geschwindigkeitsbeschränkung ausgenommene Straßen sind mittels Zusatztafeln gemäß § 54 StVO kundzutun.

Die Ausführung, Situierung und Ausrichtung der Verkehrszeichen, der gegebenenfalls erforderlicher Zusatztafeln und die Zusatztafeltexte, sind gemäß GA Punkt 2.3.1 auszuführen.

### § II

#### **Beschränkung der höchst zulässigen Geschwindigkeit auf 30 km/h**

Im Bereich folgender Gemeindestraßen

- a. Pritschitz West von Koordinate Pos. 11 bis Pos. 12, (siehe GA, Punkt 2.3.2) und
- b. Pritschitz Ost von Koordinate Pos. 13 bis Pos. 14, (siehe GA, Punkt 2.3.3)

werden 30 km/h Geschwindigkeitsbeschränkungen in beiden Fahrtrichtungen verordnet.

Die Ausführung, Situierung und Ausrichtung der Verkehrszeichen, der gegebenenfalls erforderlicher Zusatztafeln und die Zusatztafeltexte, sind gemäß GA Punkt 2.3.2 bzw. Punkt 2.3.3 auszuführen.

### § III

#### **30 km/h Zonen - Beschränkungen (Beschränkung der höchst zulässigen Geschwindigkeit auf 30 km/h) in Windischberg und Barendorfer Weg**

Der im GA in Punkt 2.3.4 beschriebene Bereich wird als 30 km/h Zone verordnet.

Die Ausführung, Situierung und Ausrichtung der Verkehrszeichen, der gegebenenfalls erforderlicher Zusatztafeln und die Zusatztafeltexte, sind gemäß GA Punkt 2.3.4 auszuführen.

**§ IV**  
**Aufheben bestehender Verordnungen**

Mit Inkrafttreten dieser Verordnung endet die Gültigkeit sämtlicher im Gemeindegebiet von Pörschach am Wörthersee bis dahin bestehende Geschwindigkeitsbeschränkungen und es werden alle diesbezüglichen Verordnungen außer Kraft gesetzt.

Die Bürgermeisterin

LAbg. Mag.<sup>a</sup> Silvia Häusl-Benz

Anlage:

Gutachten Revision 1 Ing. Gattereder vom 18.10. 22



**Technisches Büro für  
Straßen- u. Tunnelsicherheit**

Ing. Karl Gattereder Sachverständiger  
für Straßen u Tunnelsicherheit  
A9170 Ferlach, Loiblstraße 75  
Tel.: 0676/ 633 18 56  
e-mail: saha.karl@gmx.at

## **Gutachten**

betreffend die Rechtssicherheit der Geschwindigkeitsbeschränkungen  
im kommunalen Straßennetz in der Gemeinde Pörschach am Wörthersee / Kärnten



**Revision 1**

# Inhaltsverzeichnis

## **1 Allgemeines**

- 1.1 Auftraggeber
- 1.2 Auftragsumfang

## **2 Befund**

- 2.1 Verwendete Unterlagen
- 2.2 Feststellungen
- 2.3 Ausführungsvorschlag

## **3 Gutachten**

## **4 Begründung**

# 1 Allgemeines

## 1.1 Auftraggeber:

Gemeindeverwaltung von Pörschach am Wörther See  
Hauptstraße 153  
9210 Pörschach am Wörther See

## 1.2 Auftragsumfang:

- Prüfung bestehender Verkehrsbeschränkungen bezüglich Rechtssicherheit
- gegebenenfalls Vorlage von rechtssicheren und StVO konformen Ausführungsvorschlägen

# 2 Befund

## 2.1 Informationsquellen, Erhebungen, Verwendete Unterlagen:

- Gemeindestraßen - Befahrungen
- Sachrelevante Angaben der zuständigen Verwaltung bzw. Behörde
- StVO 1960
- RVS (Richtlinie Straßenverkehr)
- GIS (Kärnten Atlas)
- GPS – Messeinrichtung (Fabrikat OPTE.E.MA)

## 2.2 Feststellung

Festgestellt wurde, dass die derzeitige Beschilderung der 30 km/h Zone und der Strecken- (Straßen-) bezogenen Geschwindigkeitsbeschränkungen nicht geahndet werden können, da Verkehrszeichen fehlen, die bestehenden Verkehrszeichen teilweise unrichtig positioniert sind und die Ausführung (Beschriftung) der Verkehrszeichen z. T. missverständlich ist.

## 2.3 Ausführungsvorschlag.

Der Ausführungsvorschlag basiert auf den Vorgaben der StVO und RVS und wurde unter der Prämisse „Rechtssicherheit“, „kein Schilderwald“ und „größtmögliche Wirtschaftlichkeit“ (u. A. Verwendung bestehender VZ und bestehenden Situierungen) ausgearbeitet.

### 2.3.1 30 km/h Zonenbeschränkung Ortsbereich Pörschach am Wörthersee

**Bestand:** Im Ortsbereich von Pörschach am Wörthersee ist seit ca. 25 Jahren eine 30 km/h Zonenbeschilderung ausgeschildert. Die Ortsgrenzen waren als Zonengrenze angedacht und zusätzlich als Zone beschildert. Angedacht war auch dass die L83 und L73 von der 30 km/h v Beschränkung ausgenommen werden. Die angedachte Geschwindigkeitsbeschränkung im Ortsbereich von Pörschach a.WS. macht im Sinne der Verkehrssicherheit durchaus Sinn, ohne dass die Leichtigkeit und Flüssigkeit des Verkehrs auf den Kommunalstraßen eingeschränkt wird. Infolge einer gewissen Harmonisierung der Geschwindigkeit können auf den Gemeindestraßen sogar höhere Durchschnittsgeschwindigkeiten erwartet werden. Die bestehende Beschilderung ist allerdings wegen Ausführungs- und Verordnungsmängel nicht rechtssicher.

Vorschlag: Anbringung von 30 km/h VZ gem. § 52 10a u 10b im direkten oberhalb der Ortstafel mit Angabe der, von der v-Beschränkung ausgenommenen Straßen (siehe Abb.).

Vom Bürgermeister/ Gemeinderat zu verordnen sind somit die auf den Ortstafeln anzubringenden VZ nach § 52 und §54. Im Bereich der B83 beträgt die Entfernung vom östlichen Ende der Zone (nachf. Abb. Pos 5) bis zum Ende der Zone im Westen (nachf. Abb. Pos. 10) beträgt 1.500m. Eine Wiederholung der Zonenbeschilderung ist nicht erforderlich.

Im Sinne der Verkehrssicherheit und als Service für den Verkehrsteilnehmer wird angeregt, dass jeweils am Beginn von den, von der „B 83“ abgehenden Straßen (Seeuferstraße, Gaisrückenstraße, Johannaweg, Postgasse, Bahnhofplatz, Elisabethstraße, Augustenstraße, Karlstraße, Moosburger Straße, Marienstraße, Koschatweg, Brahmsweg) eine Bodenmarkierung (gem. Ikon  Ø ca. 100 cm) angebracht wird.

#### Verkehrszeichenausführung

I Ortstafel: § 53/17a, § 53/ 17b (Bestand)

II VZ Vorschriftszeichen § 52 Ø 480mm

10a: Geschwindigkeitsbeschränkung (erlaubte Höchstgeschwindigkeit)

10b: Ende der Geschwindigkeits-Beschränkung

III Zusatztafel § 54 470 / 200mm Text lt Abb.

**ausgenommen B83 u. L73**

IV Situierung (Ortstafel Bestand-Punkt VI - Pos 3-8)



ausgenommen B83 u. L73



Positionen

VGS84, EPSG: 4326

Pos 3

Rechtswert	Hochwert
E: 14,169738	N: 46,628861

Pos 4

E: 14,163078	N: 46,631802
--------------	--------------

Pos 5

E: 14,15865	N: 46,63325
-------------	-------------

Pos 6

E: 14,136394	N: 46,640417
--------------	--------------

Pos 7

E: 14,173779	N: 46,633282
--------------	--------------

Pos 8

E: 14,172794	N: 46,628077
--------------	--------------

Pos 9

E: 14,17697	N: 46,631294
-------------	--------------

E: 14,12665	N: 46,63625
-------------	-------------

Die VZ -Positionierungs- Koordinaten sind der obigen Liste zu entnehmen,

die Ausrichtung der Verkehrszeichen ist den nachfolgenden Abbildungen (Pos 3 bis Pos 10) zu entnehmen (alle Abbildungen sind „genordet“ – Oben ist Norden)!

Anmerkung: Eine „getrennte Zonentafel“ ist nicht erforderlich und nicht gewünscht! Die Ortschaft Pörtschach am Wörthersee ist damit als „30 km/h Zone“ ausreichend und eindeutig beschildert.



VI 30 km/h Zone Ortsgebiet Pörschach am WS , VZ -Positionierungen, VZ Ausrichtung

A Pörschach am WS Ostteil Übersicht



A Pörschach am WS Westteil Übersicht





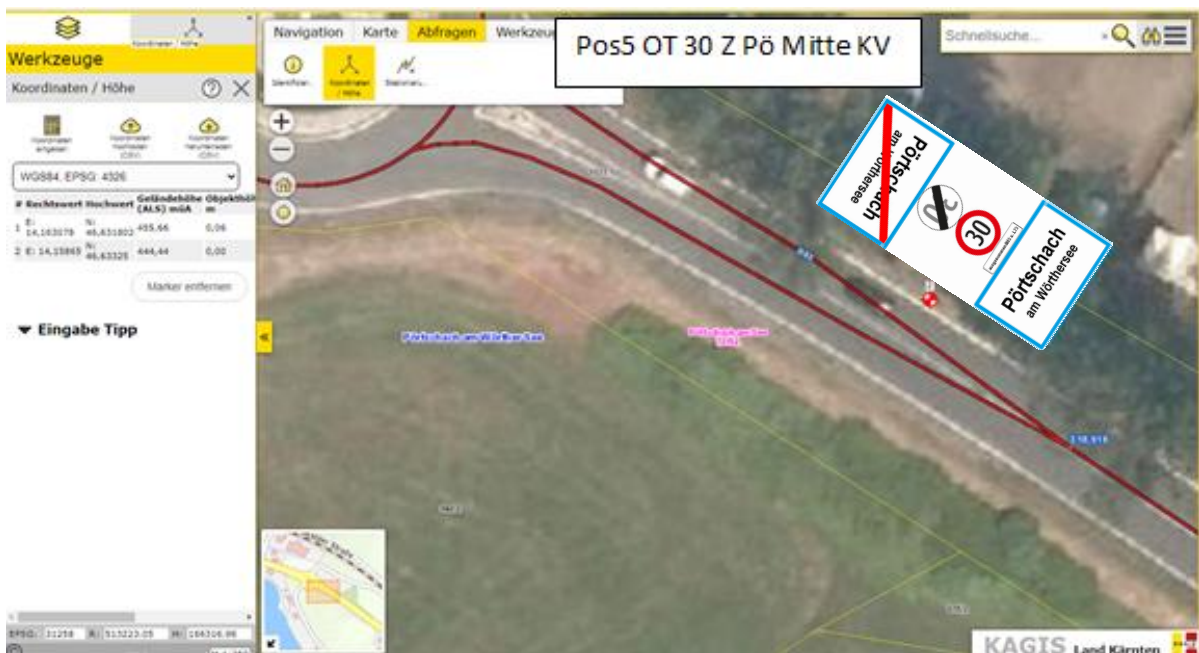
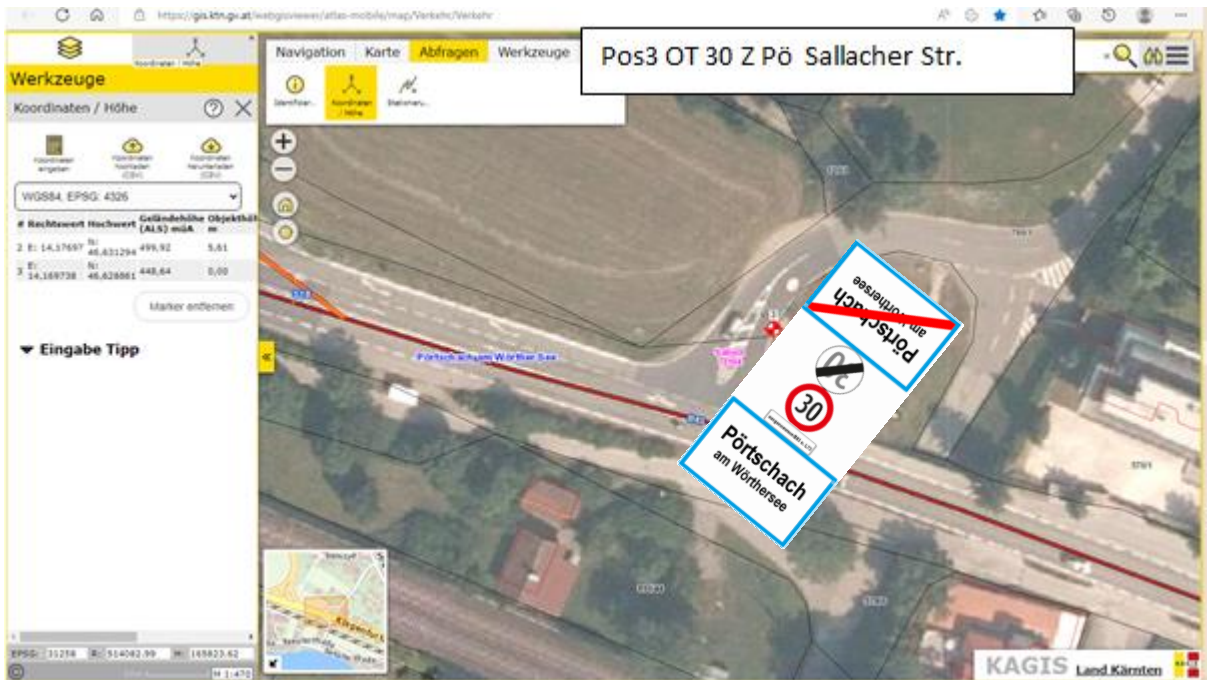



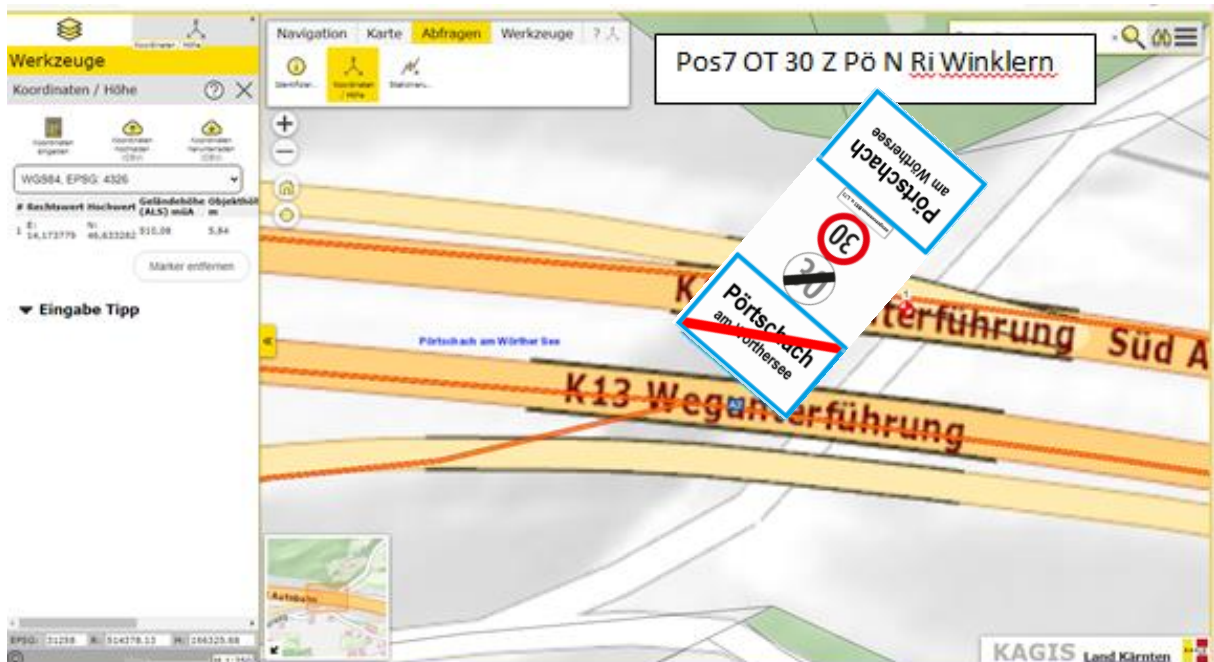
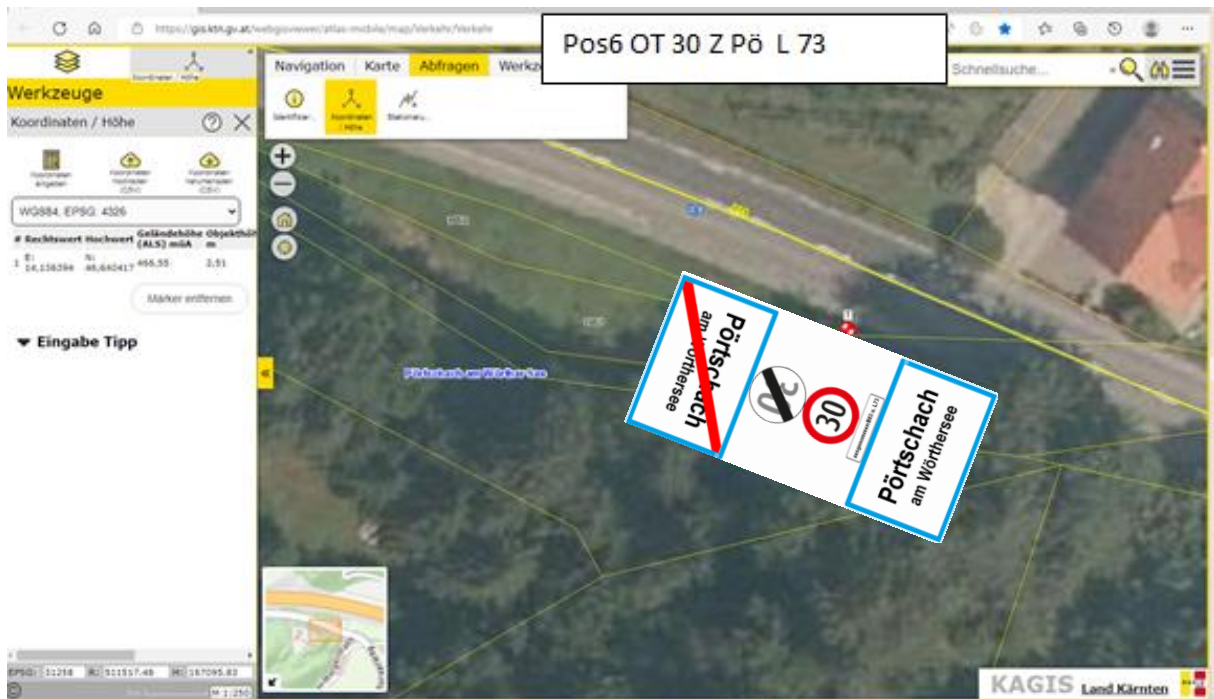

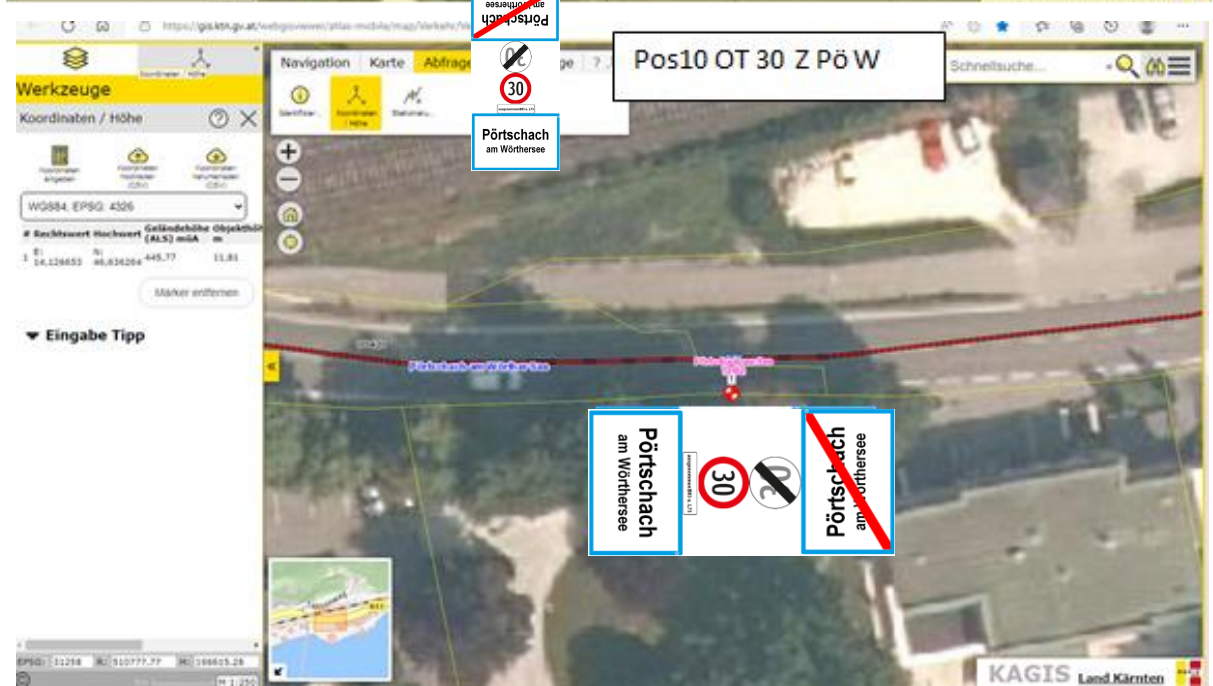



### 2.3.2 30 km/h Beschränkung Pritschitz West von Koordinate Pos 11 bis Pos 12, beide Fahrrichtungen

VZ Vorschriftszeichen § 52 Ø 480mm

10a: Geschwindigkeitsbeschränkung (erlaubte Höchstgeschwindigkeit)

10b: Ende der Geschwindigkeits-Beschränkung



Abb.: „30 km/h Beschränkung Pritschitzer Weg, beide FR“ (Übersicht)



	Rechtswert	Hochwert
Pos 11	E: 14,18	N: 46,62504
Pos 12	E: 14,182243	N: 46,627887

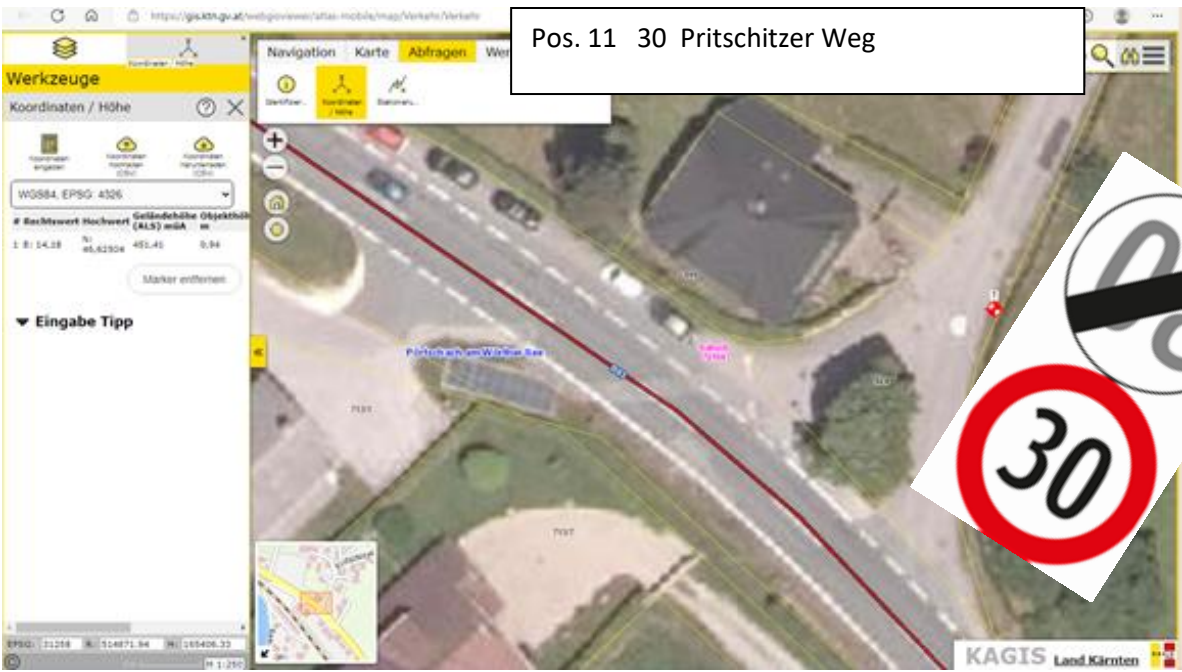

### 2.3.3 30 km/h Beschränkung Pritschitz Ost von Koordinate Pos 13 bis Pos 14, beide Fahrrichtungen

VZ Vorschriftszeichen § 52 Ø 480mm

10a: Geschwindigkeitsbeschränkung (erlaubte Höchstgeschwindigkeit)

10b: Ende der Geschwindigkeits-Beschränkung

Pos 13

Pos 14

Rechtswert	Hochwert
------------	----------

E: 14,186429	N: 46,62317
-----------------	----------------

E: 14,187653	N: 46,621496
-----------------	-----------------

Übersicht

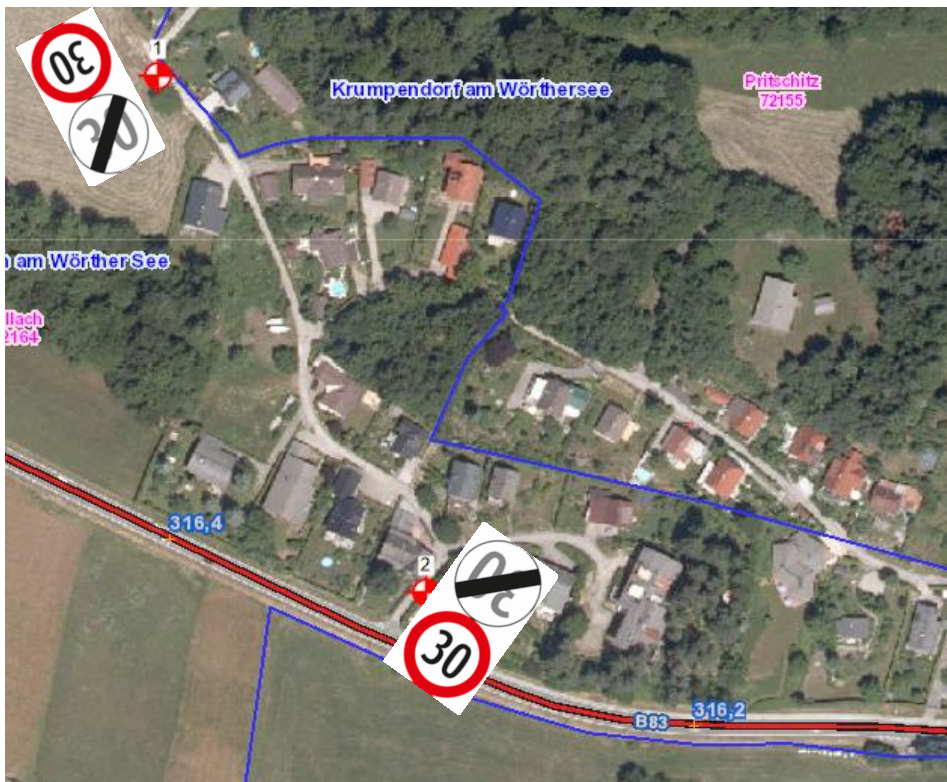



W Bildtafel der Verkehrszeichen in x W DateiVorschriftszeichen 11a (20 x Original Verkehrszeichen 50 KM x Verkehr x +

https://gis.ktn.gv.at/webgisviewer/atlas-mobile/map/Verkehr/Verkehr

Navigation Karte Abfragen Werkzeuge

Schnellsuche...

Werkzeuge

Koordinaten / Höhe

WGS84, EPSG: 4326

#	Rechtswert	Hochwert	Geländehöhe (ALS) mÜA	Objekthöhe m
1	E: 14,186429	N: 46,62317	449,75	0,00
2	E: 14,187653	N: 46,621496	447,82	3,49

Marker entfernen

Eingabe Tipp

Pos 13 30 Pritschitz Ost

KAGIS Land Kärnten

17:42 Donnerstag 29.09.22

W Bildtafel der Verkehrszeichen in x W DateiVorschriftszeichen 11a (20 x Original Verkehrszeichen 50 KM x Verkehr x +

https://gis.ktn.gv.at/webgisviewer/atlas-mobile/map/Verkehr/Verkehr

Navigation Karte Abfragen Werkzeuge

Schnellsuche...

Werkzeuge

Koordinaten / Höhe

WGS84, EPSG: 4326

#	Rechtswert	Hochwert	Geländehöhe (ALS) mÜA	Objekthöhe m
1	E: 14,186429	N: 46,62317	449,75	0,00
2	E: 14,187653	N: 46,621496	447,82	3,49

Marker entfernen

Eingabe Tipp

Pos 14 30 Pritschitz Ost

KAGIS Land Kärnten

17:33 Donnerstag 29.09.22

## 2.3.4 30 km/h Zonenbeschränkung Windischberg, Bäreendorfer Weg

### Verkehrszeichenausführung

VZ    Vorschriftenzeichen § 52    470mm x 630 mm

11a: Zonen - Geschwindigkeitsbeschränkung (erlaubte Höchstgeschwindigkeit) 30 km/h

11b: Zonenende



### VZ Situierungen

	Rechtswert	Hochwert
Pos 15	E: 14,120968	N: 46,643874
Pos 16	E: 14,122171	N: 46,643132
Pos 17	E: 14,132138	N: 46,643932
Pos 18	E: 14,132295	N: 46,649237

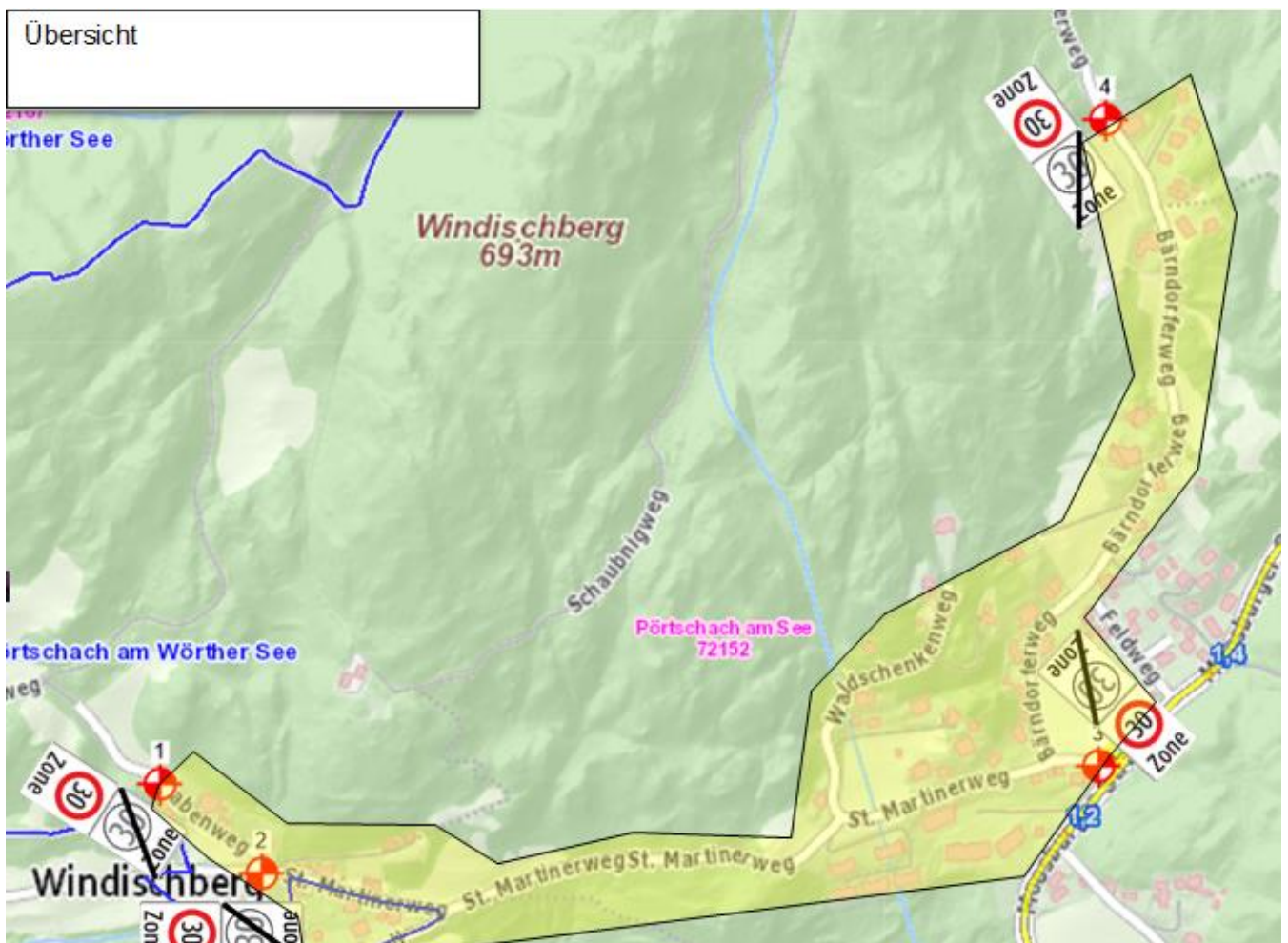



Der oben dargestellte Bereich wurde vor mehreren Jahren mit „30 km/h Gebotszeichen“ (nicht rechtssicher) beschildert. Im betroffenen Bereich befinden sich mehrere sehr steile Straßenstücke. Mit Mopeds, Motorrädern und auch Fahrrädern werden oftmals sehr hohe Geschwindigkeiten (teilweise >60 km/h) erreicht. Eine Beschränkung der Geschwindigkeiten im besiedelten Raum ist im Sinne der Verkehrssicherheit (wegen nicht vorhersehbaren Ereignissen wie Wildwechsel, Kinder in der Wohnsiedlung, Jahreszeit -abhängiger Grünbewuchs...) notwendig – sowohl im Sinne der Anwohner als auch im Sinne der motorisierten Verkehrsteilnehmer und Radfahrer.

Situierungsdetails:



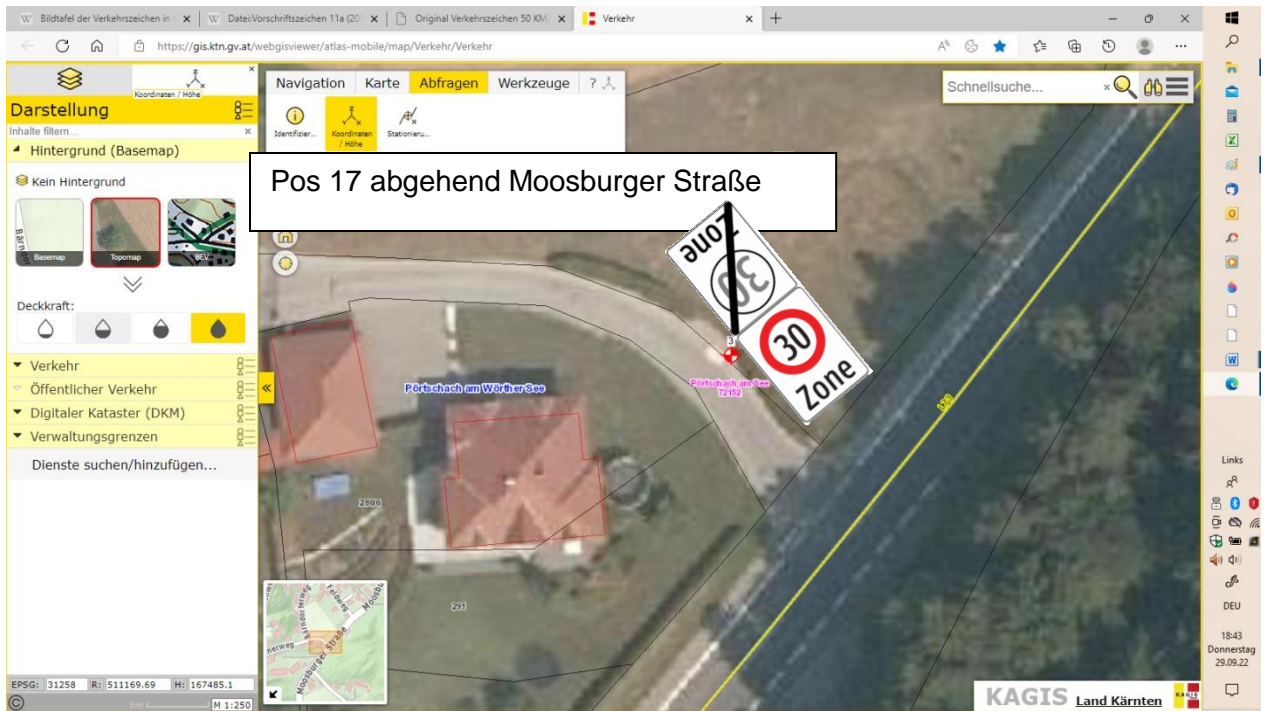

### 3 Gutachten

Auf Basis des Punktes 3 Befund war festzustellen, dass die im Befund dargestellten Verkehrsbeschränkungen gemäß

Punkt 2.3.1 „30 km/h Zone Ortsgebiet Pörtschach am Wörthersee“,

Punkt 2.3.2 „30 km/h Beschränkung Pritschitz West, Koordinate Pos 11 bis Pos 12“ in beiden Fahrrichtungen,

Punkt 2.3.3 „30 km/h Beschränkung Pritschitz Ost Koordinate Pos 13 bis Pos 14“ in beiden Fahrrichtungen und

Punkt 2.3.4 „30 km/h Zone Martiner Weg - Bärndorfer Weg, innerhalb der Koordinaten Pos. 15 bis Pos 18“

im Sinne der Verkehrssicherheit dringend notwendig sind.

### 4 Begründung

Die (Wieder-) Herstellung von rechtssicheren, die höchst zulässigen Geschwindigkeiten begrenzenden Beschilderungen ist in den betroffenen Bereichen der Gemeinde Pörtschach am Wörthersee im Hinblick auf die Verkehrssicherheit, dringend notwendig.

Die Leichtigkeit und Flüssigkeit des Verkehrs wird durch die vorgeschlagenen Maßnahmen nicht unzulässig eingeschränkt.

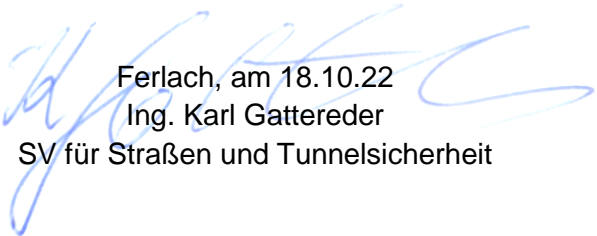

Ferlach, am 18.10.22  
Ing. Karl Gattereder  
SV für Straßen und Tunnelsicherheit